MAPA DO CELÓW PROJEKTOWYCH

SKALA 1:500 SEKCJA 7.127.08.25.4.1 ID 6640.3498.2020

woj. małopolskie
pow. krakowski
j. ewid. 120606_4 Krzeszowice
obrb 0001Krzeszowice dz. nr 1839, 1840

Układ współrz.:"2000"
Układ wysokości-Kronsztadt 86
Stan na maj 2020r.

Sporządził dn. 24.08.2020

GEODEZJA
PROGRESS DOM
mgr inż. Bogumił Trzop
32-060 Liszki, Kryspinów 141
NIP: 9442099968, tel.: 508 876 257
mgr inż. Lech Janik
geodeta uprawniony upr. upr. 4945
Rząska, ul. Krzyżowa 8, 30-199 Kraków
tel. 012 636-44-51, 513 027 817
NIP 677-138-32-96 Regon 350231234

Podwiadczenie się, że niniejszy dokument zawierający ... spełnia wymagania prac geodezyjnych i kartograficznych, określone w ustawie z dnia 17 maja 1989 r. Prawo geodezyjne i kartograficzne.
Organ prowadzący państwowy zasób geodezyjny i kartograficzny: STAROSTA KRAKOWSKI
Identyfikator ewidencyjny materiału zasobu – numer kolejny: G.1206.2020.7920
Data wpisania opisu technicznego do ewidencji materiału zasobu: 03 SIE. 2020
Imię, nazwisko i podpis osoby reprodukującej mapę:
z up. STAROSTY
mgr inż. ... Inspektor
w Wydziale Geodezji, Kartografii i Katastru

Niniejsza mapa została wykonana bez ustalenia obciążeń dotyczących służebności gruntowych.
Mapę wykonano na podstawie istniejącej mapy zasadniczej, mapy ewidencyjnej, oraz bezpośredniego pomiaru w terenie
Nie wyklucza się istnienia w terenie innych, nie wykazanych na niniejszej mapie urządzeń podziemnych, które nie były zgłoszone do inwentaryzacji.

Mapa w swojej treści zawiera elementy MPZP:

- **K** Tereny infrastruktury technicznej, oczyszczalnia ścieków "Krzeszowice"
- **WS** Tereny wód powierzchniowych
- **ZE1** Tereny zieleni nieurządzonej, lokalnej ochrony powiązań przyrodniczych
- **MNU1** Tereny zabudowy mieszkaniowej jednorodzinnej usługowej
- **KDD1** Tereny komunikacji drogowej
- **U4** Tereny zabudowy usługowej
- **P2** Tereny obiektów produkcyjnych, składów i magazynów

linia rozgraniczająca
nieprzekraczalna linia zabudowy

gazociąg wysokoprężny ze strefą techniczną

sterfy terenów narażonych na okresowe podtapianie, podmakających

LEGENDA:

- A — PROJEKTOWANY BUDYNEK BIUROWO ADMINISTRACYJNY Z TRZYSTANOWISKOWYM GARAŻEM WBUDOWANYM
- B — PROJEKTOWANY BUDYNEK GOSPODARCZY
- B — ZADASZONE MIEJSCE NA POJEMNIKI NA NIECZYSTOŚCI STAŁE
- a-s — PUNKTY GRANICZNE ZAKRESU OPRACOWANIA - DZIAŁKI NR 1839; 1840 oraz cz. dz. nr 1819; 1822; 1823; 1828; 1878; 1914
- ZAKRES OPRACOWANIA
- GRANICA DZIAŁKI
- PROJEKTOWANE DOJAZDY - UTWARDZONE BETONEM ASFALTOWYM
- PROJEKTOWANE DOJŚCIA - UTWARDZONE KOSTKĄ BETONOWĄ
- PROJEKTOWANE POBOCZE - UTWARDZONE KRUSZYWEM
- PROJEKTOWANE DOJAZDY - UTWARDZONE KOSTKĄ BETONOWĄ
- PROJEKTOWANE MIEJSCA PARKINGOWE - UTWARDZONE KOSTKĄ BETONOWĄ
- PROJEKTOWANE MIEJSCA PARKINGOWE - UTWARDZONE KOSTKĄ AŻUROWĄ
- POWIERZCHNIA ZIELONA-TRAWNIK
- 2.0% — PROJEKTOWANE SPADKI TERENU UTWARDZONEGO
- PROJEKTOWANE MIEJSCA POSTOJOWE
- PROJEKTOWANE OGRODZENIA - NIE OBJĘTE WNIOSKIEM
- ISTNIEJĄCY ZJAZD NA DZIAŁKĘ
- PROJEKTOWANE GŁÓWNE WEJŚCIA DO BUDYNKU
- WYJŚCIA EWAKUACYJNE
- WJAZD DO GARAŻU
- ISTNIEJĄCE DRZEWA PRZEZNACZONE DO WYCINKI
- eN — PROJEKTOWANY KABEL ZASILAJĄCY
- PROJEKTOWANA LATARNIA OŚWIETLENIOWA NA SŁUPIE
- eN — PROJEKTOWANY KABEL OŚWIETLENIOWY
- g — PROJEKTOWANY PRZYŁĄCZ GAZU (NIE OBJĘTY WNIOSKIEM)
- GKG — PROJEKTOWANY GŁÓWNY KUREK GAZOWY (GKG) ZLOKALIZOWANY NA ELEWACJI BUDYNKU (NIE OBJĘTY WNIOSKIEM)
- w110 PE100 SDR17 — PROJEKTOWANA ROZBUDOWA SIECI WODOCIĄGOWEJ Ø110 PE100 SDR17
- HP — PROJEKTOWANY HYDRANT PRZECIWPOŻAROWY DN80
- pw — PROJEKTOWANY PRZYŁĄCZ WODOCIĄGOWY (NIE OBJĘTY WNIOSKIEM)
- UJĘCIE WODY DO CELÓW P.POŻ WYMAGANIA MIN. POJEMNOŚĆ WODY = 100m3 (10dm3/s)
- STUDNIA SSAWNA DN1200mm I 2 STANOWISKA CZERPALNE P.POŻ DN 100mm
- ksp — PROJEKTOWANY PRZYŁĄCZ KANALIZACJI SANITARNEJ (NIE OBJĘTY WNIOSKIEM)
- ks — PROJEKTOWANA INSTALACJA KANALIZACJI SANITARNEJ
- SK1 — PROJEKTOWANY SEPARATOR Z OSADNIKIEM
- S6 — PROJEKTOWANA STUDZIENKA KANALIZACJI SANITARNEJ
- ZB — PROJEKTOWANY ZBIORNIK RETENCYJNY Vc=31m³
- kd — PROJEKTOWANA INSTALACJA KANALIZACJI DESZCZOWEJ
- SSR1 — PROJEKTOWANY SEPARATOR SUBSTANCJI ROPOPOCHODNYCH Z OSADNIKIEM
- D3 — PROJEKTOWANA STUDZIENKA KANALIZACJI DAESZCZOWEJ
- PROJEKTOWANE NASADZENIA TUJE 36 SZT. (NIE OBJĘTE WNIOSKIEM)

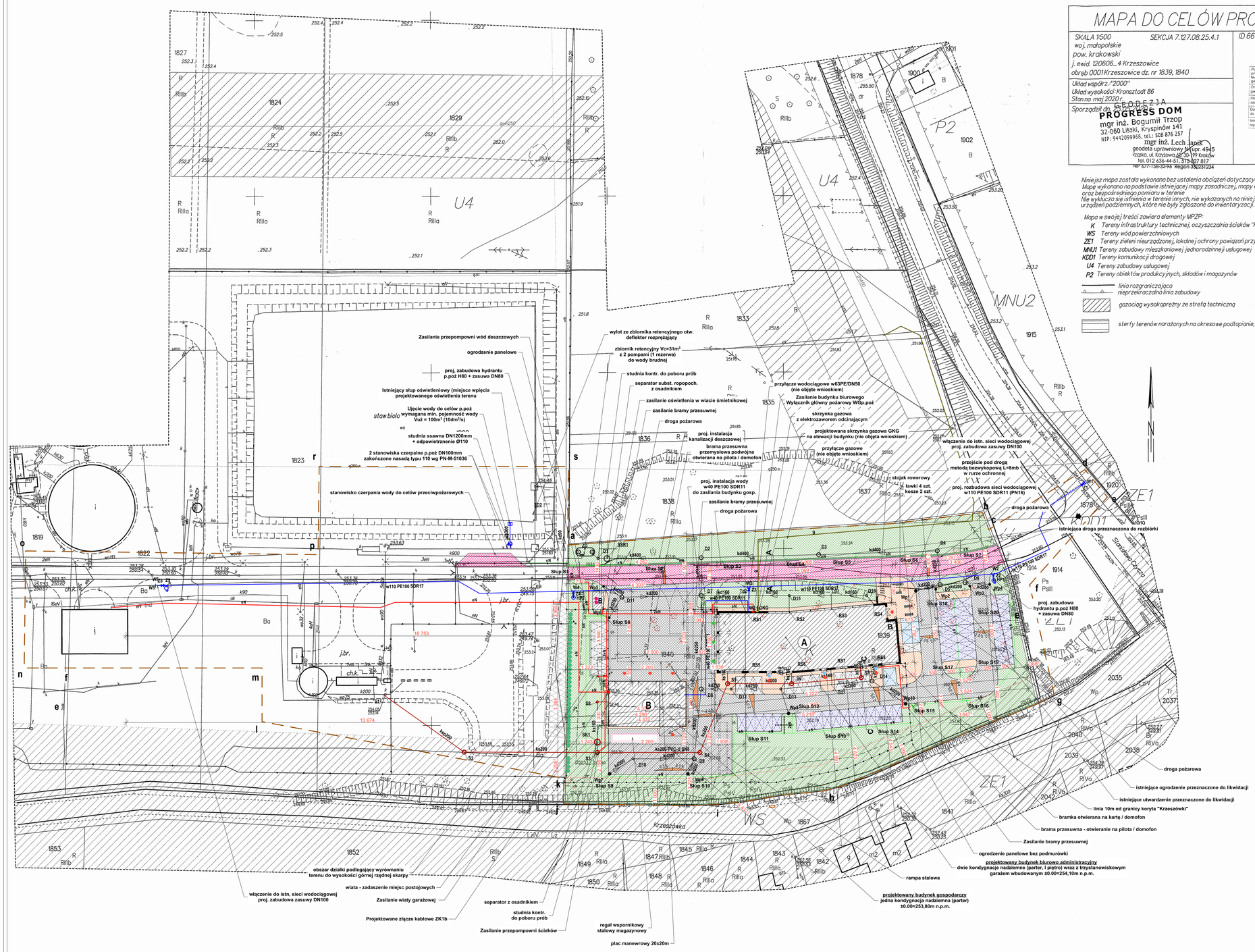

- RYSUNKI ROZPATRYWAĆ ŁĄCZNIE Z OPISEM TECHNICZNYM ORAZ RYSUNKAMI BRANŻOWYMI (KONSTRUKCJA, INS
PRZYŁĄCZE: KANALIZACYJNE I WODOCIĄGOWE, ZREALIZOWANE ZOSTANIE ZGODNIE Z ART 28A PRAWA BUDOW
PRZEPISAMI PRAWA ENERGETYCZNEGO ORAZ UTAWY O ZBIORCZYM ZAOPATRZENIU W WODĘ I ZBIOROWYM ODPROWADZANIU
W OBREBIE DZIAŁKI/PUBRONOWA ZOSTAŁA WYSTARCZAJĄCA ILOŚĆ
POSTOJOWYCH DLA UŻYTKOWNIKÓW STAŁYCH I PRZEBYWAJĄCYCH O

BUDOWA BUDYNKU BIUROWO ADMINISTRACYJNEGO Z TRZYSTANOWISKOWYM GARAŻEM WBUDOWANYM I WEWNĘTRZNYMI INSTALACJAMI W BUDYNKU: WOD.-KAN., C.O., GAZ, WENT., KLIM., ELIMINTACJE, TELEFONICZNEJ, WIDEOFONICZNEJ, DYM. WRAZ Z WEWNĘTRZNĄ LINIĄ ZASILAJĄCĄ ENERGII ELEKTRYCZNEJ, BUDOWA BUDYNKU GOSPODARCZEGO Z WEWNĘTRZNYMI INSTALACJAMI W BUDYNKU: WOD.-KAN., C.O., ELEKTRYCZNE, WENT., KLIM., ZBIORNIKA RETENCYJNEGO, ZEWNĘTRZNYCH INSTALACJI WRAZ Z DOŁĄCZANIEM I ZASILANIEM W ENERGIĘ ELEKTRYCZNĄ, ZEWNĘTRZNEJ DOMOWNIANA, DROGI WEWNĘTRZNA, STANOWISKIEM CZERPANIA WODY ZE CELÓW PRZECIWPOŻAROWYCH, BUDOWA SZCZELNEGO ZBIORNIKA RETENCYJNEGO NA WODY OPADOWE I ROZTOPOWE WRAZ Z INSTALACJĄ KANALIZACJI DESZCZOWEJ I WŁĄCZENIAMI DO OCZYSZCZALNIA WOD. BUDOWA ZEWNĘTRZNEJ INSTALACJI KANALIZACJI SANITARNEJ ORAZ RUROCIĄGU DEŚCI WODOCIĄGOWEJ Z BUDOWĄ ZWROTÓW HYDRANTÓW P.POŻ. NA DZIAŁCE NR 1839; 1840 ORAZ CZĘŚCI DZIAŁK NR 1819; 1822; 1823; 1828; 1878; 1914 W KRZESZOWICACH

DOM
PRACOWNIA PROJEKTOWO-UBUDOWA
MACIEJ MATYSIK
32-065 KRZESZOWICE
ul. GRUNWALDZKA 12
tel / fax. 0-12 282 65 24
kom. 504 277 367
e-mail: prac.dom@interia.pl

temat: Wodociągi i Kanalizacja Krzeszowice Sp. z o.o. ul. Krakowska 85; 32-065 Krzeszowice

inwestor:

data: grudzień 2020

lokalizacja: **Krzeszowice dz. nr 1839; 1840 oraz cz. dz. nr 1819; 1822; 1823; 1828; 1878; 1914**

branża: ARCHITEKTURA PROJEKT

rysunek: ZAGOSPODAROWANIE TERENU

skala: 1:500

nr rys.: PZT-01

projektant: mgr inż. arch. Jan Bandrowczak Upr. nr MPOA/0653/2019 specjalność: architektoniczna; mgr inż. arch. Grażyna Kuźniar UAN-1734/90/98 specjalność: architektoniczna

sprawdzający:

Rysunek sporządzony w programie ArchicadJ 23 PL licencja nr 2-203896 P.P.U. „DOM" Maciej Matysik
Kopiowanie w całości lub części, udostępnianie osobom trzecim bez naszej zgody jest prawnie zabronione.